

# ZIMMERPREISE

## OKTOBER 2021 - SEPTEMBER 2022

Preise in EUR pro Person und Nacht, exkl. Nächtigungs- & Kurabgabe und Infrastrukturbeitrag (derzeit gesamt EUR 4,00 pro Person und Nacht).

### CLASSIC

27 M<sup>2</sup>, LOGGIA NORD

	1 NACHT	2 NÄCHTE	3 NÄCHTE	4 NÄCHTE	AB 5 NÄCHTEN
NEBENSAISON	160,00	145,00	140,00	135,00	130,00
HAUPTSAISON	180,00	165,00	160,00	155,00	150,00
HOCHSAISON	200,00	185,00	180,00	175,00	170,00

Doppelzimmer auf 27 m<sup>2</sup> mit nordseitiger Loggia, hochwertigem Eichenparkett, separatem WC, durch getöntes Glas (und Vorhang) getrenntes Bad mit ebenerdiger Dusche, Klimaanlage, Flat-TV mit Sky, Julius Meinl Inpresso-Kaffeemaschine, Minibar, für max. 2 Personen.

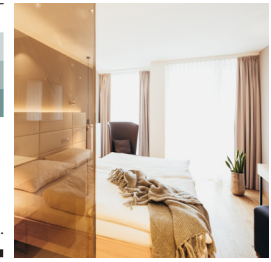

### UPSIDE

26 M<sup>2</sup>, LOGGIA NORD

	1 NACHT	2 NÄCHTE	3 NÄCHTE	4 NÄCHTE	AB 5 NÄCHTEN
NEBENSAISON	165,00	150,00	145,00	140,00	135,00
HAUPTSAISON	185,00	170,00	165,00	160,00	155,00
HOCHSAISON	205,00	190,00	185,00	180,00	175,00

Designzimmer auf 26 m<sup>2</sup> im 3. Stock des Hotels mit nordseitiger Loggia, Boxspringbett, Eichenparkett, Klimaanlage, durch getöntes Glas (und Vorhang) getrenntes Bad mit ebenerdiger Dusche und WC, Flat-TV mit Sky, Minibar, Julius Meinl Inpresso-Kaffeemaschine, für max. 2 Personen.



### PREMIUM

29 M<sup>2</sup>, LOGGIA SÜD

	1 NACHT	2 NÄCHTE	3 NÄCHTE	4 NÄCHTE	AB 5 NÄCHTEN
NEBENSAISON	170,00	155,00	150,00	145,00	140,00
HAUPTSAISON	190,00	175,00	170,00	165,00	160,00
HOCHSAISON	210,00	195,00	190,00	185,00	180,00

29 m<sup>2</sup> mit südsseitiger Loggia, Eichenparkett, separates WC, durch getöntes Glas (und Vorhang) getrenntes Bad mit ebenerdiger Dusche, Klimaanlage, Flat-TV mit Sky, Julius Meinl Inpresso-Kaffeemaschine, Minibar, Sofa (als Zusatzbett nutzbar), für max. 3 Personen.



### HOT SUITE

40 M<sup>2</sup>, LOGGIA NORD

	1 NACHT	2 NÄCHTE	3 NÄCHTE	4 NÄCHTE	AB 5 NÄCHTEN
NEBENSAISON	190,00	175,00	170,00	165,00	160,00
HAUPTSAISON	210,00	195,00	190,00	185,00	180,00
HOCHSAISON	230,00	215,00	210,00	205,00	200,00

Hot Suite mit privater finnischer Aufgussauna von KLAFS für 2 und Partner-Badewanne mit Lichtspiel, nordseitiger Loggia, Eichenparkett, Klimaanlage, Bad mit Dusche, separates WC, Flat-TV mit Sky, Marshall Audio-Box, Minibar, Julius Meinl Inpresso-Kaffeemaschine.



### LOVE SUITE

61 M<sup>2</sup>, LOGGIA NORD & SÜD

	1 NACHT	2 NÄCHTE	3 NÄCHTE	4 NÄCHTE	AB 5 NÄCHTEN
NEBENSAISON	200,00	185,00	180,00	175,00	170,00
HAUPTSAISON	220,00	205,00	200,00	195,00	190,00
HOCHSAISON	240,00	225,00	220,00	215,00	210,00

Suite auf 61 m<sup>2</sup>, Design, Ausstattung und Ambiente inspiriert von goldener Romantik: Offene Partnerwanne, Kuschel-Landschaft, Lounge auf der Loggia Süd, separater Schlafbereich, Flat-TV mit Sky, Marshall Audio-Box, Bad mit Dusche, separates WC, Klimaanlage Minibar, Julius Meinl Inpresso-Kaffeemaschine.

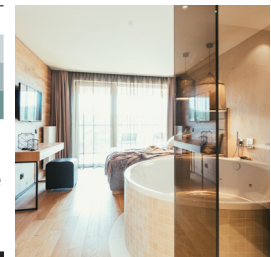

### ROOFTOP SUITE

70 M<sup>2</sup>, DACHTERRASSE NORD

	1 NACHT	2 NÄCHTE	3 NÄCHTE	4 NÄCHTE	AB 5 NÄCHTEN
NEBENSAISON	220,00	205,00	200,00	195,00	190,00
HAUPTSAISON	240,00	225,00	220,00	215,00	210,00
HOCHSAISON	260,00	245,00	240,00	235,00	230,00

Suite auf 70 m<sup>2</sup> im obersten Stockwerk des Hotels mit Blick auf dampfende Thermenbecken & die hügelige Landschaft: privater Wellnessbereich inklusive gläserner Infrarotkabine, Wasserbett, Partnerwanne mit Lichtspiel und Kuschel-Lounge auf der eigenen Dachterrasse. Gemütlicher Wohnbereich mit Flat-TV inklusive Sky, Bad mit Dusche, separates WC, Marshall Audio-Box, Klimaanlage, Minibar, Julius Meinl Inpresso-Kaffeemaschine.



	JULI 2022							AUGUST 2022							SEPTEMBER 2022								
	MO	DI	MI	DO	FR	SA	SO	MO	DI	MI	DO	FR	SA	SO	MO	DI	MI	DO	FR	SA	SO		
NEBENSAISON						1	2	3	1	2	3	4	5	6	7				1	2	3	4	
HAUPTSAISON	4	5	6	7	8	9	10	8	9	10	11	12	13	14	5	6	7	8	9	10	11		
HOCHSAISON	11	12	13	14	15	16	17	15	16	17	18	19	20	21	12	13	14	15	16	17	18		
BETRIEBSURLAUB	18	19	20	21	22	23	24	22	23	24	25	26	27	28	19	20	21	22	23	24	25		
	25	26	27	28	29	30	31	29	30	31					26	27	28	29	30				

